

MODULARIO  
F. - rig. rend. - 496



MINISTERO DELLE FINANZE  
DIREZIONE GENERALE DEL CATASTO E DEI SERVIZI TECNICI ERARIALI

Mod. A (Nuovo Catasto Edilizio Urbano)

Lire  
300

# NUOVO CATASTO EDILIZIO URBANO

(R. DECRETO-LEGGE 13 APRILE 1939, N. 652)

Planimetria dell'immobile situato nel Comune di **PISTOIA** Via **PUCCINI, 15**

Ditta **ISTITUTI RAGGRUPPATI - PISTOIA-**

Allegata alla dichiarazione presentata all'Ufficio Tecnico Erariale di **PISTOIA**

Per variazione F. 220 Mapp. 231 sub. 4 porzione, assume il nuovo  
identificativo F. 220 Mapp. 231 sub. B

N.C.T. Comune di Pistoia  
foglio 220  
mappale 231

scala 1:1000

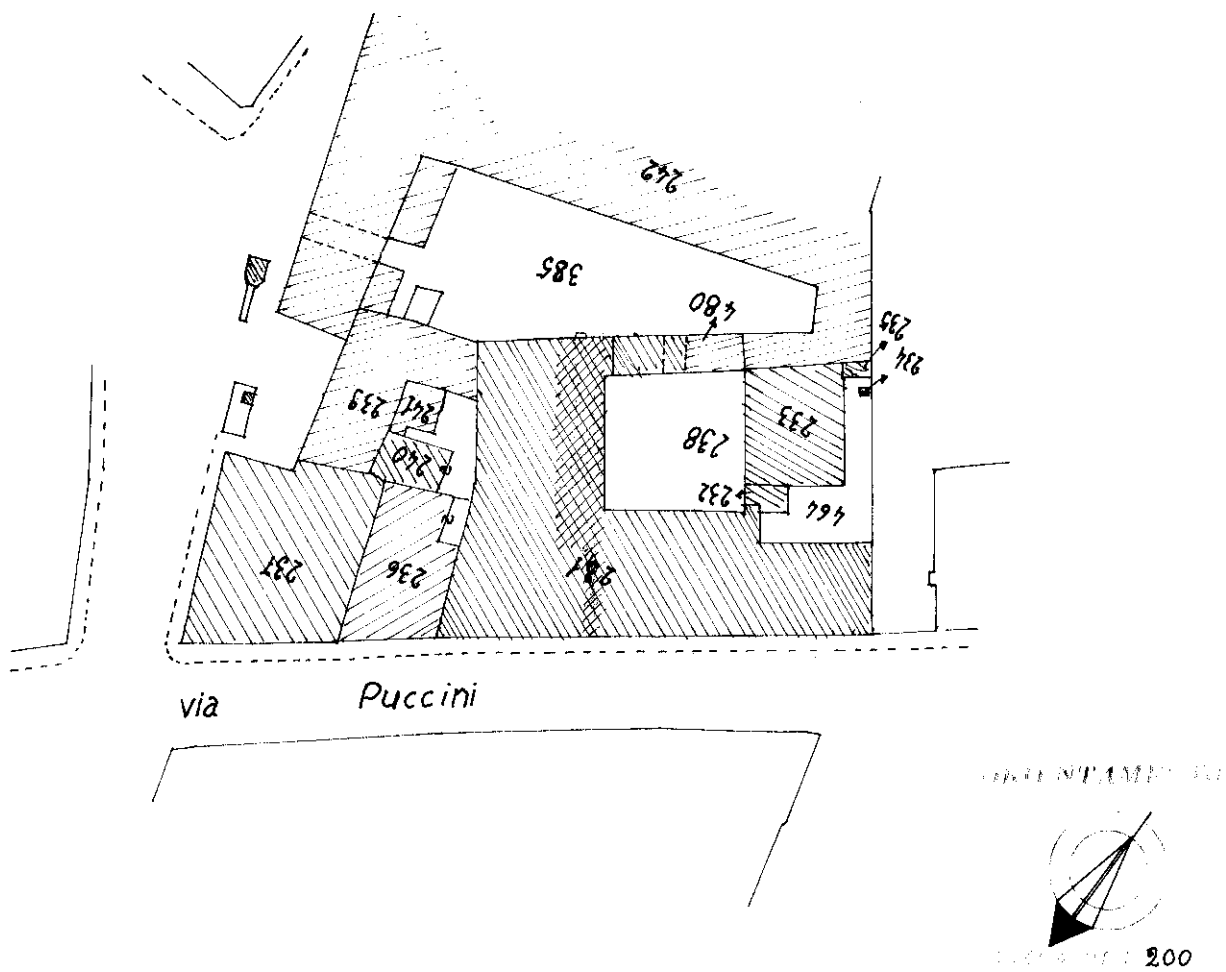

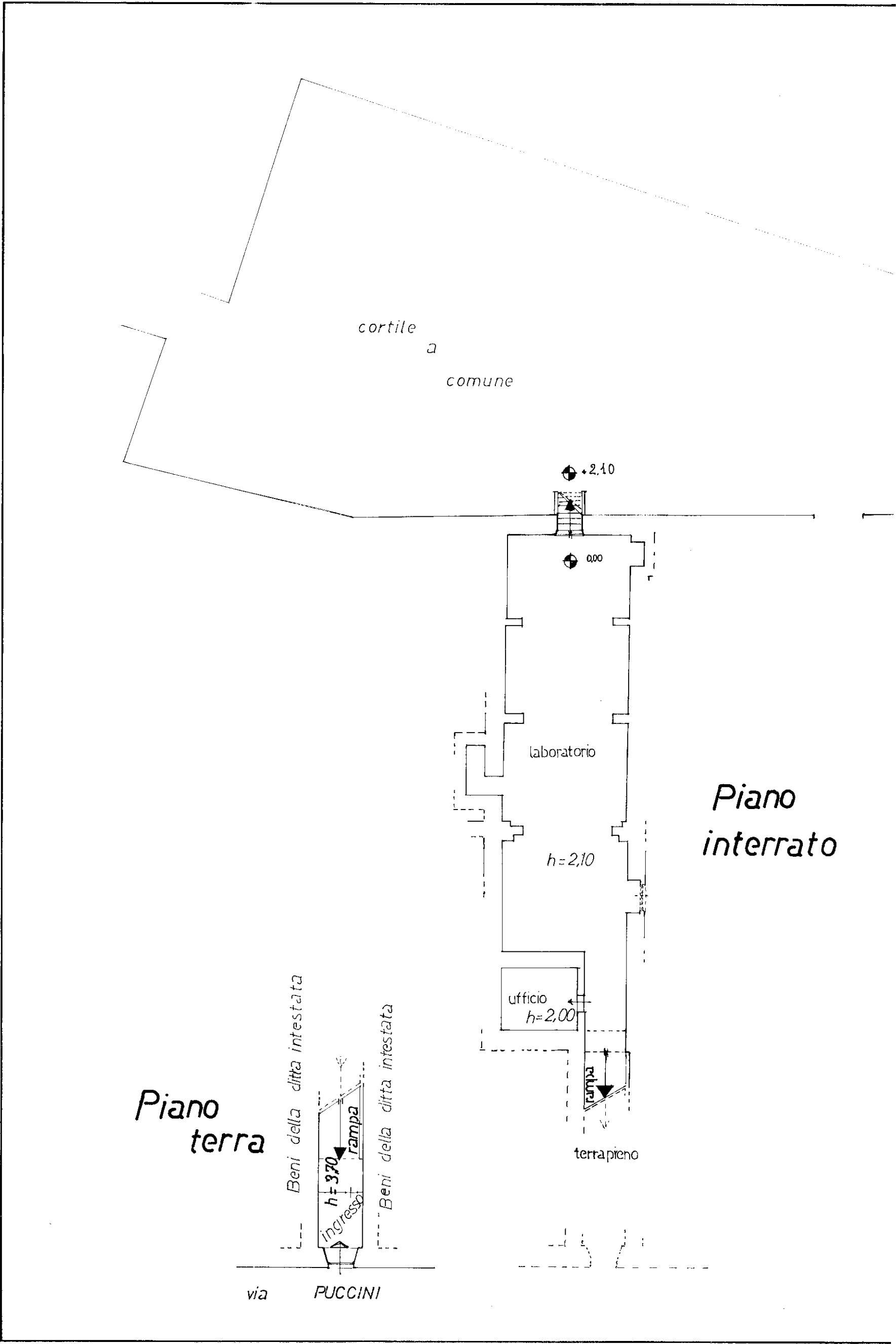

intau 01